

สกพส.



ด่วนที่สุด

ที่ มท ๐๔๑๗.๑/ว ๒๒๐๒

กรมการพัฒนาชุมชน ชั้น ๓  
อาคารรัฐประศาสนภักดี  
ศูนย์ราชการเฉลิมพระเกียรติ ๘๐ พรรษา  
เขตหลักสี่ กรุงเทพฯ ๑๐๒๑๐

๒๕ ธันวาคม ๒๕๕๘

เรื่อง การเตรียมความพร้อมในการจัดหาพนักงานจ้างเหมาบริการปฏิบัติงานในสำนักงานคณะกรรมการ  
กองทุนพัฒนาบทบาทสตรีจังหวัด

เรียน ผู้ว่าราชการจังหวัดทุกจังหวัด

สิ่งที่ส่งมาด้วย ๑. ผังโครงสร้างและอัตรากำลังลูกจ้างและพนักงานจ้างเหมาบริการฯ จำนวน ๑ ฉบับ  
๒. บัญชีจัดสรรงบประมาณการจ้างพนักงานจ้างเหมาบริการฯ จำนวน ๑ ฉบับ

ด้วยคณะกรรมการบริหารกองทุนได้มีมติในการประชุม ครั้งที่ ๕/๒๕๕๘ (ระเบียบวาระที่ ๔.๑) เมื่อวันที่ ๒๓ พฤศจิกายน ๒๕๕๘ อนุมัติแผนการบริหารและจัดการกองทุนพัฒนาบทบาทสตรีและแผนการใช้จ่ายงบประมาณ ประจำปีงบประมาณ พ.ศ.๒๕๕๙ ไตรมาสที่ ๒ โดยมีโครงสร้างและอัตรากำลังฯ ตามสิ่งที่ส่งมาด้วย ๑ ซึ่งขณะนี้อยู่ระหว่างการดำเนินการแจ้งสำนักเลขาธิการนายกรัฐมนตรีเพื่อโอนงบประมาณตามแผนการบริหารและจัดการกองทุนพัฒนาบทบาทสตรีและแผนการใช้จ่ายงบประมาณ ประจำปีงบประมาณ พ.ศ. ๒๕๕๙ ไตรมาสที่ ๒

ดังนั้น เพื่อให้กองทุนพัฒนาบทบาทสตรีมีการดำเนินการที่ต่อเนื่อง จึงขอความร่วมมือมอบหมายเจ้าหน้าที่ผู้เกี่ยวข้องให้ดำเนินการจัดหาพนักงานจ้างเหมาบริการตามระเบียบสำนักนายกรัฐมนตรีว่าด้วยการพัสดุ พ.ศ.๒๕๓๕ และที่แก้ไขเพิ่มเติม ให้เป็นไปตามโครงสร้างและอัตรากำลังฯ (สิ่งที่ส่งมาด้วย ๑) และตามบัญชีจัดสรรงบประมาณ (สิ่งที่ส่งมาด้วย ๒) โดยให้ปฏิบัติงานเป็นระยะเวลา ๓ เดือน และพร้อมปฏิบัติงานเริ่มตั้งแต่วันที่ ๔ มกราคม - วันที่ ๓๑ มีนาคม ๒๕๕๙ (เนื่องจากวันที่ ๑ - ๓ มกราคม ๒๕๕๙ เป็นวันหยุดราชการ) ทั้งนี้ ให้กำหนดเป็นเงื่อนไขในเอกสารการดำเนินการจัดหาพนักงานฯ หรือในประกาศจัดจ้าง (ถ้ามี) ไว้ด้วยว่าการจ้างดังกล่าวจะมีการลงนามในสัญญาจ้างหรือข้อตกลงเป็นหนังสือได้ต่อเมื่อได้รับโอนงบประมาณเพื่อดำเนินการจ้างแล้ว

จึงเรียนมาเพื่อโปรดพิจารณา

ขอแสดงความนับถือ

(นายอภิชาติ โตดิลกเวชช์)

อธิบดีกรมการพัฒนาชุมชน

ผู้อำนวยการสำนักงานคณะกรรมการ  
กองทุนพัฒนาบทบาทสตรีแห่งชาติ

สำนักงานคณะกรรมการกองทุนพัฒนาบทบาทสตรีแห่งชาติ

กลุ่มอำนวยการ (งานบริหารทั่วไป)

โทร ๐ ๒๑๔๑ ๓๐๖๐ โทรสาร ๐ ๒๑๔๓ ๗๘๘๖

สิ่งที่ส่งมาด้วย ๑

โครงสร้างและอัตรากำลังลูกจ้าง/พนักงานจ้างเหมาบริการของสำนักงานคณะกรรมการกองทุนพัฒนาบทบาทสตรีจังหวัดและกรุงเทพมหานคร (สนง.คกส.จ./กทม.)

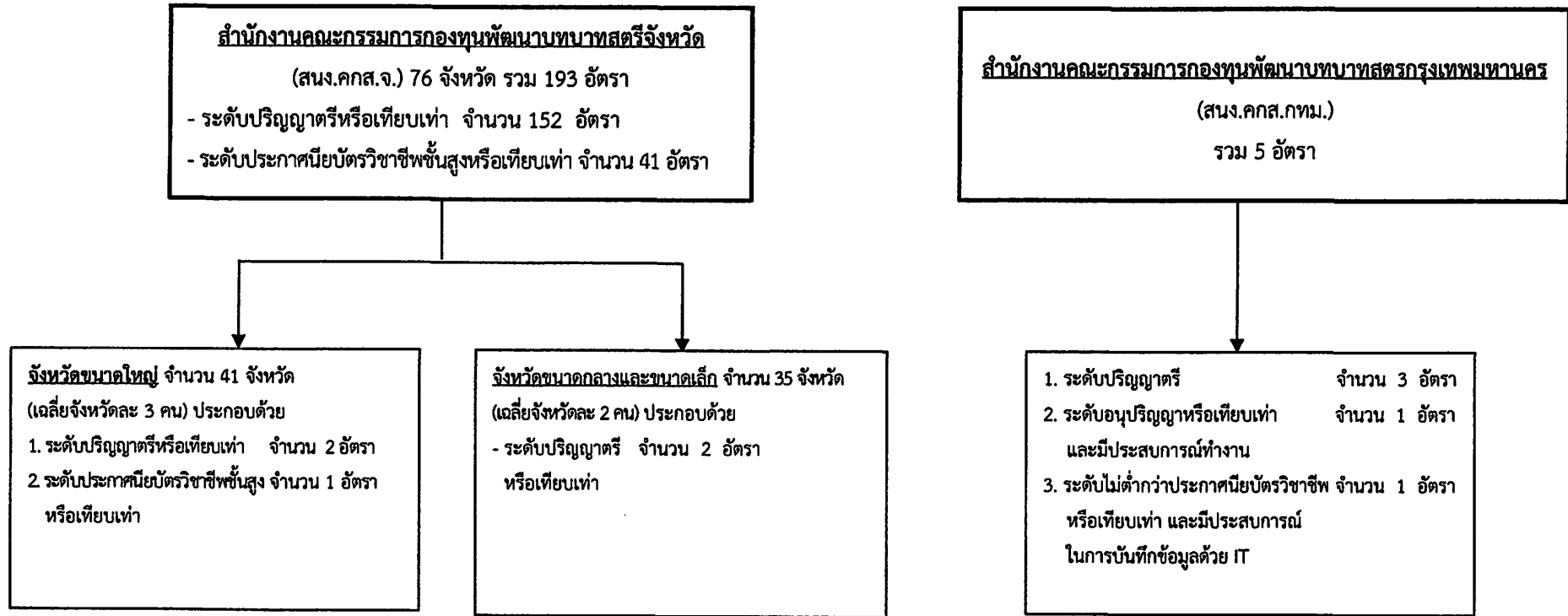

หมายเหตุ :

1. จังหวัดขนาดใหญ่ (ยกเว้นกรุงเทพมหานคร) จำนวน 41 จังหวัด ประกอบด้วย สมุทรปราการ, นนทบุรี, ปทุมธานี, พระนครศรีอยุธยา, ลพบุรี, สระบุรี, ชลบุรี, ระยอง, ฉะเชิงเทรา, นครราชสีมา, บุรีรัมย์, สุรินทร์, ศรีสะเกษ, อุบลราชธานี, ชัยภูมิ, ขอนแก่น, อุดรธานี, เลย, มหาสารคาม, ร้อยเอ็ด, กาฬสินธุ์, สกลนคร, นครพนม, เชียงใหม่, ลำปาง, เชียงราย, นครสวรรค์, กำแพงเพชร, สุโขทัย, พิษณุโลก, เพชรบูรณ์, ราชบุรี, กาญจนบุรี, สุพรรณบุรี, นครปฐม, นครศรีธรรมราช, สุราษฎร์ธานี, สงขลา, ตรัง, ปัตตานี และนราธิวาส

2. จังหวัดขนาดกลางและขนาดเล็ก จำนวน 35 จังหวัด ประกอบด้วย อ่างทอง, สิงห์บุรี, ชัยนาท, จันทบุรี, ตราด, ปราจีนบุรี, นครนายก, สระแก้ว, ยโสธร, อำนาจเจริญ, หนองบัวลำภู, หนองคาย, มุกดาหาร, ลำพูน, อุดรดิตถ์, แพร่, น่าน, พะเยา, แม่ฮ่องสอน, อุทัยธานี, ตาก, พิจิตร, สมุทรสาคร, สมุทรสงคราม, เพชรบุรี, ประจวบคีรีขันธ์, กระบี่, พังงา, ภูเก็ต, ระนอง, ชุมพร, สตูล, พัทลุง, ยะลา และบึงกาฬ

บัญชีจัดสรรงบประมาณค่าจ้างเหมาพนักงานเพื่อปฏิบัติงานประจำสำนักงานคณะกรรมการกองทุนพัฒนาบทบาทสตรีจังหวัด  
ตั้งแต่เดือนมกราคม - มีนาคม 2559

ร.น.	ศูนย์ต้นทุน	จังหวัด	เลขที่บัญชี	จำนวน (คน)	จำนวนเงิน (บาท) (15,000 x 3)	จำนวน (คน)	จำนวนเงิน (บาท) (11,500 x 3)	รวมทั้งสิ้น
				152	6,840,000	41	1,414,500	8,254,500
1	1500400024	สมุทรปราการ	215-0-26576-1	2	90,000.00	1	34,500.00	124,500.00
2	1500400025	นนทบุรี	981-2-71787-0	2	90,000.00	1	34,500.00	124,500.00
3	1500400026	ปทุมธานี	110-0-30915-2	2	90,000.00	1	34,500.00	124,500.00
4	1500400027	พระนครศรีอยุธยา	981-2-71468-5	2	90,000.00	1	34,500.00	124,500.00
5	1500400028	อ่างทอง	118-0-37561-0	2	90,000.00	0	-	90,000.00
6	1500400029	ลพบุรี	111-0-57249-2	2	90,000.00	1	34,500.00	124,500.00
7	1500400030	สิงห์บุรี	116-0-37103-2	2	90,000.00	0	-	90,000.00
8	1500400031	ชัยนาท	106-0-40562-8	2	90,000.00	0	-	90,000.00
9	1500400032	สระบุรี	981-2-71598-3	2	90,000.00	1	34,500.00	124,500.00
10	1500400033	ชลบุรี	981-2-69221-5	2	90,000.00	1	34,500.00	124,500.00
11	1500400034	ระยอง	218-0-40004-7	2	90,000.00	1	34,500.00	124,500.00
12	1500400035	จันทบุรี	204-0-36206-1	2	90,000.00	0	-	90,000.00
13	1500400036	ตราด	981-2-68629-0	2	90,000.00	0	-	90,000.00
14	1500400037	ฉะเชิงเทรา	981-2-69803-5	2	90,000.00	1	34,500.00	124,500.00
15	1500400038	ปราจีนบุรี	213-0-42992-0	2	90,000.00	0	-	90,000.00
16	1500400039	นครนายก	981-2-70936-3	2	90,000.00	0	-	90,000.00
17	1500400040	สระแก้ว	236-0-47673-4	2	90,000.00	0	-	90,000.00
18	1500400041	นครราชสีมา	694-0-17275-0	2	90,000.00	1	34,500.00	124,500.00
19	1500400042	บุรีรัมย์	308-0-43413-7	2	90,000.00	1	34,500.00	124,500.00
20	1500400043	สุรินทร์	310-0-65244-4	2	90,000.00	1	34,500.00	124,500.00
21	1500400044	ศรีสะเกษ	981-2-70748-4	2	90,000.00	1	34,500.00	124,500.00
22	1500400045	อุบลราชธานี	313-0-59943-6	2	90,000.00	1	34,500.00	124,500.00
23	1500400046	ยโสธร	981-2-66746-6	2	90,000.00	0	-	90,000.00
24	1500400047	ชัยภูมิ	307-0-91762-3	2	90,000.00	1	34,500.00	124,500.00
25	1500400048	อำนาจเจริญ	981-2-65362-7	2	90,000.00	0	-	90,000.00
26	1500400049	หนองบัวลำภู	981-2-67083-1	2	90,000.00	0	-	90,000.00
27	1500400050	ขอนแก่น	405-0-70220-7	2	90,000.00	1	34,500.00	124,500.00
28	1500400051	อุดรธานี	981-2-67259-1	2	90,000.00	1	34,500.00	124,500.00
29	1500400052	เลย	403-0-66063-0	2	90,000.00	1	34,500.00	124,500.00
30	1500400053	หนองคาย	413-0-36592-4	2	90,000.00	0	-	90,000.00

ที่	ศูนย์ต้นทุน	จังหวัด	เลขที่บัญชี	จำนวน (คน)	จำนวนเงิน (บาท) (15,000 x 3)	จำนวน (คน)	จำนวนเงิน (บาท) (11,500 x 3)	รวมทั้งสิ้น
31	1500400054	มหาสารคาม	981-2-66737-7	2	90,000.00	1	34,500.00	124,500.00
32	1500400055	ร้อยเอ็ด	981-2-67207-9	2	90,000.00	1	34,500.00	124,500.00
33	1500400056	กาฬสินธุ์	404-0-98166-9	2	90,000.00	1	34,500.00	124,500.00
34	1500400057	สกลนคร	981-2-70594-5	2	90,000.00	1	34,500.00	124,500.00
35	1500400058	นครพนม	981-2-65326-0	2	90,000.00	1	34,500.00	124,500.00
36	1500400059	มุกดาหาร	420-0-51215-7	2	90,000.00	0	-	90,000.00
37	1500400060	เชียงใหม่	981-2-69619-9	2	90,000.00	1	34,500.00	124,500.00
38	1500400061	ลำพูน	511-0-71408-8	2	90,000.00	0	-	90,000.00
39	1500400062	ลำปาง	981-2-66462-9	2	90,000.00	1	34,500.00	124,500.00
40	1500400063	อุตรดิตถ์	510-0-82501-4	2	90,000.00	0	-	90,000.00
41	1500400064	แพร่	506-0-67017-1	2	90,000.00	0	-	90,000.00
42	1500400065	น่าน	507-0-93802-9	2	90,000.00	0	-	90,000.00
43	1500400066	พะเยา	981-2-68165-5	2	90,000.00	0	-	90,000.00
44	1500400067	เชียงราย	981-2-67513-2	2	90,000.00	1	34,500.00	124,500.00
45	1500400068	แม่ฮ่องสอน	508-0-24810-6	2	90,000.00	0	-	90,000.00
46	1500400069	นครสวรรค์	628-0-29566-4	2	90,000.00	1	34,500.00	124,500.00
47	1500400070	อุทัยธานี	619-0-40753-6	2	90,000.00	0	-	90,000.00
48	1500400071	กำแพงเพชร	981-2-70093-5	2	90,000.00	1	34,500.00	124,500.00
49	1500400072	ตาก	603-0-49783-9	2	90,000.00	0	-	90,000.00
50	1500400073	สุโขทัย	981-2-69456-0	2	90,000.00	1	34,500.00	124,500.00
51	1500400074	พิษณุโลก	981-2-69813-2	2	90,000.00	1	34,500.00	124,500.00
52	1500400075	พิจิตร	610-0-49861-8	2	90,000.00	0	-	90,000.00
53	1500400076	เพชรบูรณ์	614-0-57803-5	2	90,000.00	1	34,500.00	124,500.00
54	1500400077	ราชบุรี	737-0-05595-7	2	90,000.00	1	34,500.00	124,500.00
55	1500400078	กาญจนบุรี	981-2-69288-6	2	90,000.00	1	34,500.00	124,500.00
56	1500400079	สุพรรณบุรี	359-0-15855-7	2	90,000.00	1	34,500.00	124,500.00
57	1500400080	นครปฐม	701-0-99558-3	2	90,000.00	1	34,500.00	124,500.00
58	1500400081	สมุทรสาคร	712-0-66449-2	2	90,000.00	0	-	90,000.00
59	1500400082	สมุทรสงคราม	709-0-21756-6	2	90,000.00	0	-	90,000.00
60	1500400083	เพชรบุรี	981-2-69119-7	2	90,000.00	0	-	90,000.00
61	1500400084	ประจวบคีรีขันธ์	715-0-31773-1	2	90,000.00	0	-	90,000.00
62	1500400085	นครศรีธรรมราช	389-0-12575-1	2	90,000.00	1	34,500.00	124,500.00
63	1500400086	กระบี่	812-0-41674-0	2	90,000.00	0	-	90,000.00

ที่	ศูนย์ต้นทุน	จังหวัด	เลขที่บัญชี	จำนวน (คน)	จำนวนเงิน (บาท) (15,000 x 3)	จำนวน (คน)	จำนวนเงิน (บาท) (11,500 x 3)	รวมทั้งสิ้น
64	1500400087	พังงา	809-0-31386-8	2	90,000.00	0	-	90,000.00
65	1500400088	ภูเก็ต	805-0-52541-4	2	90,000.00	0	-	90,000.00
66	1500400089	สุราษฎร์ธานี	981-2-65600-6	2	90,000.00	1	34,500.00	124,500.00
67	1500400090	ระนอง	981-2-65267-1	2	90,000.00	0	-	90,000.00
68	1500400091	ชุมพร	981-2-68643-6	2	90,000.00	0	-	90,000.00
69	1500400092	สงขลา	981-2-66037-2	2	90,000.00	1	34,500.00	124,500.00
70	1500400093	สตูล	910-0-49351-1	2	90,000.00	0	-	90,000.00
71	1500400094	ตรัง	903-0-64593-8	2	90,000.00	1	34,500.00	124,500.00
72	1500400095	พัทลุง	908-0-82981-1	2	90,000.00	0	-	90,000.00
73	1500400096	ปัตตานี	907-0-63257-8	2	90,000.00	1	34,500.00	124,500.00
74	1500400097	ยะลา	909-0-52151-8	2	90,000.00	0	-	90,000.00
75	1500400098	นราธิวาส	981-2-68315-1	2	90,000.00	1	34,500.00	124,500.00
76	1500400124	บึงกาฬ	447-0-35407-4	2	90,000.00	0	-	90,000.00